

こどもの発達支援を考える Webセミナー2025



2025年10月17日(金)
15:30 ~ 17:00

自治体、施設職員対象の
オンラインセミナーです!



株式会社弘前子ども発達支援センター
ひろこは...*



株式会社 サーベイリサーチセンター
SURVEY RESEARCH CENTER CO.,LTD.

こどもの発達支援を考える Webセミナー2025



●開 会・あいさつ

株式会社弘前子ども発達支援センター 山村靖彦

株式会社サーベイリサーチセンター 岩崎雅宏

●ご案内：開催の趣旨等

●セミナー：「こどもの発達支援を考える」

弘前大学大学院保健学研究科教授

株式会社弘前子ども発達支援センター代表取締役 斉藤まなぶ

●質疑応答

●閉 会



株式会社弘前子ども発達支援センター
ひろこは...*



株式
会社
サーベイリサーチセンター
SURVEY RESEARCH CENTER CO.,LTD.

セミナー開催の趣旨

◎背景として・・・

5歳児健診の実施が
求められている



◎リソース不足などの
問題もあり・・・

1次スクリーニングによる
2段階方式が認められる

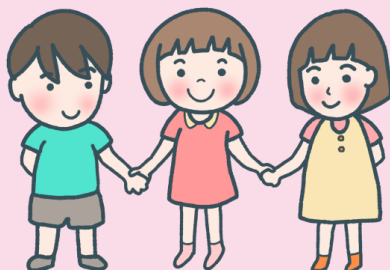

適切なスクリーニング
の手法が重要！



スクリーニングの手法を提供している2社が
連携して本セミナーを企画・実施！

◎質の高い5歳児健診の実現に寄与する目的で本セミナーを開催！



株式会社弘前子ども発達支援センター

ひろこは...*



株式会社 サーベイリサーチセンター
SURVEY RESEARCH CENTER CO.,LTD.

「ひろこは」と「SRC」は相互補完的な関係

お客様



会 社	 <p>株式会社 弘前子ども発達支援センター ひろこは...*</p>	 <p>株式会社 サーベイリサーチセンター SURVEY RESEARCH CENTER CO.,LTD.</p>
システム		 <p>SURVEY RESEARCH CENTER CO.,LTD</p>
コンサルテ ーション ・研修等	○	△ ※ひろこはへの再委託が必要
スクリーニ ング調査 一式	○ ※人的リソース不足の場合は SRCに再委託が必要	○

お問い合わせ先

●以下の様なご相談は、下記の担当者がお受けいたします。

- ・ お見積もりが必要・・・
- ・ 「ひろこはシステム」や「ここあぽ」の説明が聞きたい・・・
- ・ 5歳児健診全般について相談したい・・・ など

<ご連絡先>

株式会社弘前子ども発達支援センター

担当：山村靖彦

TEL：080-5822-0126

E-mail：y.yamamura@hirokoha.com



株式会社弘前子ども発達支援センター

ひろこは...*



株式
会社

サーベイリサーチセンター

SURVEY RESEARCH CENTER CO.,LTD.

ご検討シート

●ご相談内容を整理される際には、以下のポイントをご参照ください。

①対象児童数(調査実施年の想定児童数)	人
②年間の調査実施回数(データご納品回数)の想定	回
③調査結果に対する当社専門職からの助言 (ケースコンサルテーション)	<input type="checkbox"/> 要 (回) <input type="checkbox"/> 不要
④スクリーニング後のプロセスは決まっていますか？	<input type="checkbox"/> 決まっている ➡④ー1へ <input type="checkbox"/> 決まっていない
④ー1 (決まっている場合)どのようなプロセスを予定されていますか？	
⑤スクリーニング後のプロセス設計について、当社専門職の助言が必要ですか？	<input type="checkbox"/> 要 <input type="checkbox"/> 不要
⑥自治体独自の調査項目をWebに追加することを希望しますか？	<input type="checkbox"/> 希望する (項目程度) <input type="checkbox"/> 希望しない
⑦支援者向け研修会(5歳児健診従事者研修など)を希望されますか？	<input type="checkbox"/> 希望する <input type="checkbox"/> 希望しない
⑧保護者支援として、ペアレントトレーニング(トリプルP)の実施を希望されますか？	<input type="checkbox"/> 希望する <input type="checkbox"/> 希望しない
⑨その他のご相談、ご要望事項	

セミナー後には、アンケートにご協力ください！

- セミナー参加者アンケートを用意しております。セミナー後には以下のURLよりアンケートにご協力をお願いいたします。

「こどもの発達支援を考えるWebセミナー2025 Webサイト」

<https://hirokoha.com/seminar2025/>

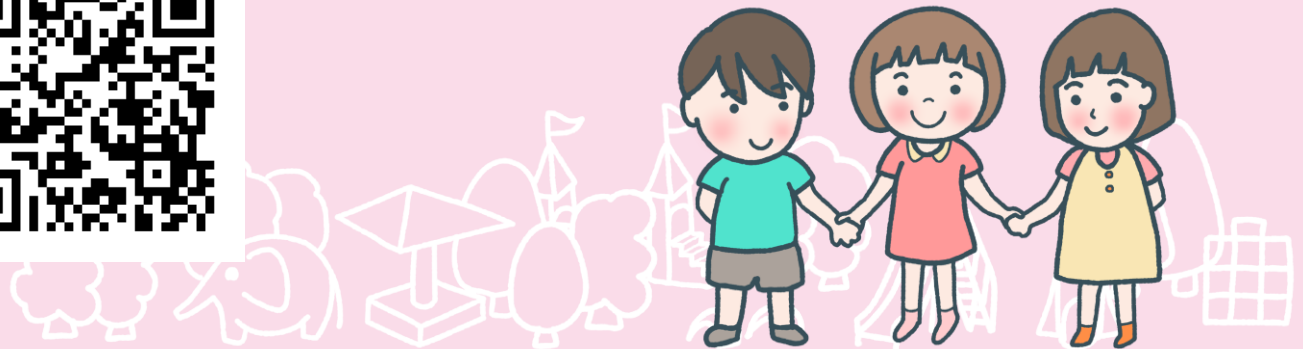

株式会社弘前子ども発達支援センター
ひろこは...*



株式会社 サーベイリサーチセンター
SURVEY RESEARCH CENTER CO.,LTD.

こどもの発達支援を考える Webセミナー2025

<お願い>

- アクセス可能数には限りがあります。お申し込みの数分のみアクセスいただきますようお願いいたします。
- 本セミナーの録画・録音・撮影・画面収録やスクリーンショットは禁止です。後日、アーカイブ動画を公開しますが、その際も同様です。
- セミナー実施中は、Zoomのカメラ、マイクをオフにしてください。
- 講師への質問は随時「チャット」にご記入いただくか、質疑応答のお時間にご発言ください。（時間の都合ですべてのご質問に回答できない場合もございます。ご了承ください。）
- Zoomに入室後、下記の要領で「名前を変更」してください。

（例） 「〇〇市 山村」

- （変更方法）
- ・画面下の「参加者」をクリック
 - ・ご自身の名前にカーソルを合わせて「詳細」または「…」をクリック。
「名前の変更」を選択。

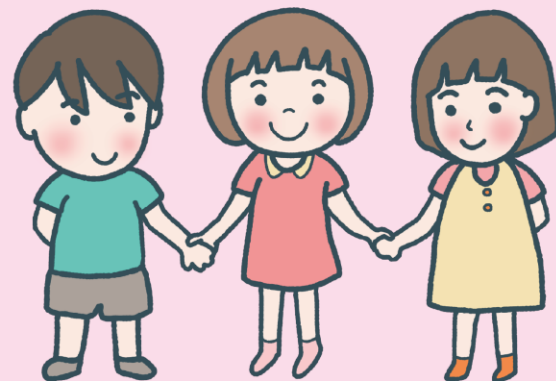

●本日は、セミナーにご参加いただき、ありがとうございました。



「ひろこはシステム」キャラクター

© 2025 Y,Yamamura



「ここあぽ」キャラクター

© 2025 Y,Yamamura



SURVEY RESEARCH CENTER CO.,LTD



株式会社弘前子ども発達支援センター

ひろこは...*



株式
会社

サーベイリサーチセンター

SURVEY RESEARCH CENTER CO.,LTD.